Communauté d'Agglomération de la Région Dieppoise - Organigramme au 04 Octobre 2018

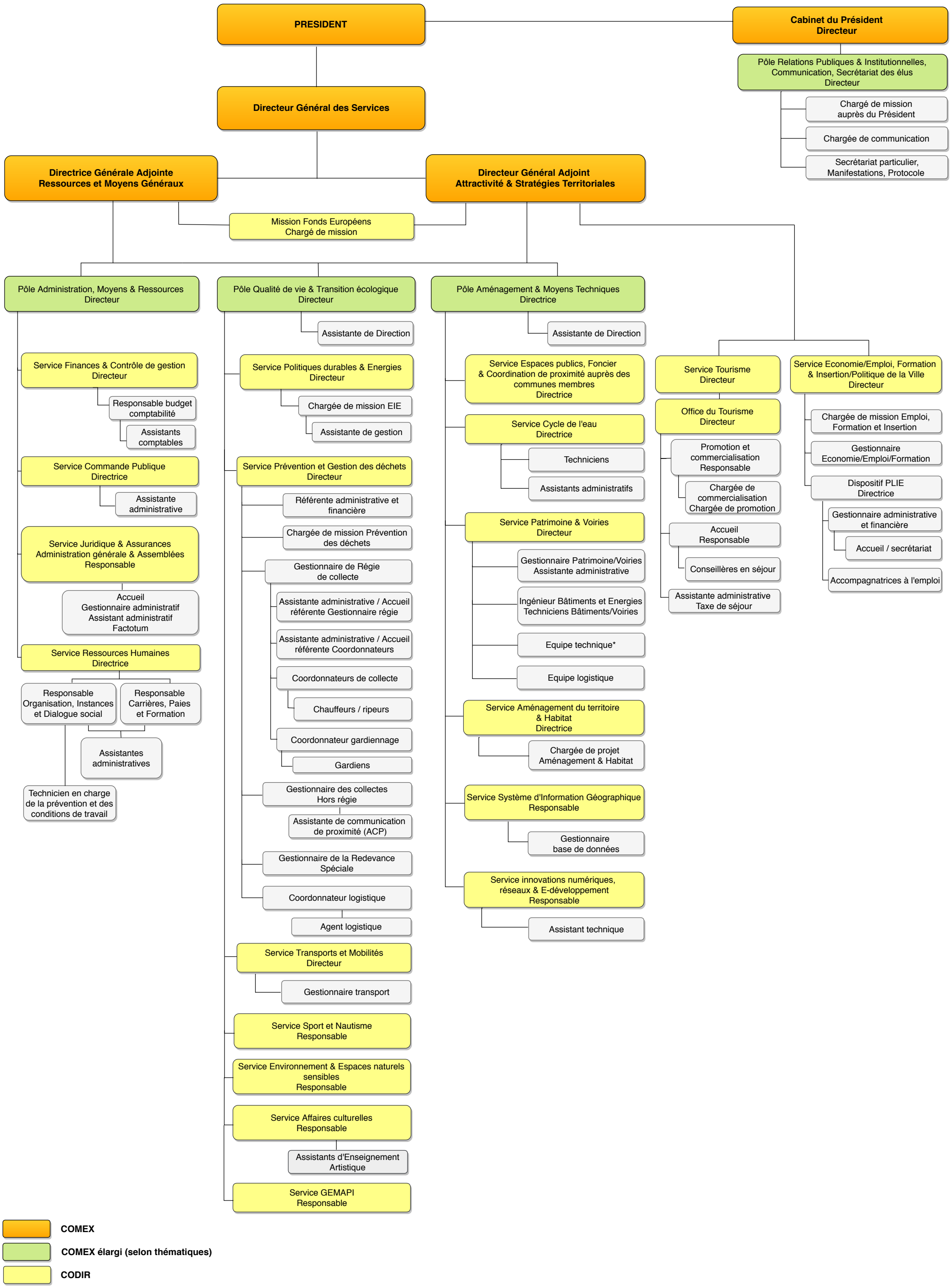

*** Agents basés au Stade Jean Dasnias : mis à disposition de la Ville de Dieppe pour 0.95 ETP**

L'ensemble des postes est ouvert aux hommes et aux femmes